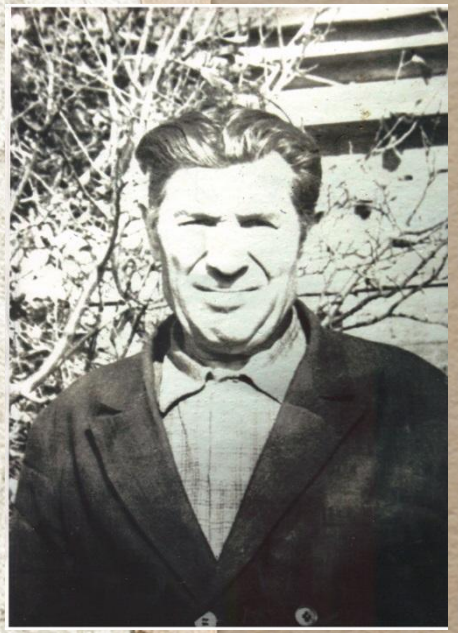

Обрывков Иван Васильевич
1919–1983 гг.

красноармеец

Красноармеец родился в 1919 году в с. Павлодар Шпикуловского района Тамбовской области. Был призван на службу в ряды Рабоче-крестьянской Красной армии в декабре 1939 г. Служил в должности автослесаря 14-го отдельного ремонтно-восстановительного Батальона. С 1941 г. участвовал в обороне войск Красной армии на северных и юго-западных подступах к Ленинграду и прорыве блокады Ленинграда, оборонительной операции в Эстонии, Тихвинской наступательной операции, Красноборско-Смердынской наступательной операции в 1943 г. Мгинской наступательной операции, Псковской наступательной операции левого крыла Ленинградского фронта, а также в разгроме финских войск в Карелии в июне 1944 г. и разгроме немцев в Прибалтике в октябре 1944 г.

Прошел всю войну и остался жив.

Командир 14-го отдельного ремонтно-восстановительного Батальона пишет руководству о подвигах Обрывкова Ивана Васильевича следующие слова: «Работая на ледяной трассе Ладожского озера с 19 декабря 1941 г. и по настоящее время по восстановлению автотранспорта, идущего с грузом для города Ленинграда и Ленинградского фронта, проявил себя как самоотверженный и находчивый боец. В любую минуту, невзирая на морозы, пургу и отсутствие теплого обмундирования, под обстрелом противника продолжал восстанавливать автомашины, выполняя план-задание командования на 200-250%. После победы над фашистской Германией вернулся в родное с. Павлодар, где умер в 1983 году.

Награжден: медалью «За оборону Ленинграда», медалью «За боевые заслуги», орденом Отечественной войны II степени.